

Wir sind Partner
der KulturLegi Luzern

www.aktuelles-sempach.ch

Mitglied des Verbandes
Luzerner Volkshochschulen,
unterstützt vom
Kanton Luzern

Aktuelles Sempach ist eine
Initiativgruppe zur kulturellen
Belebung in Sempach. Kritik,
Anregungen oder Angebote
an folgende Personen sind
jederzeit willkommen:

Co-Präsidium:

Anne-Marie Schwegler
Schauenensee 28b
6204 Sempach
Tel. 041 460 38 50
Reto Höin
Sonnhubel 16
6204 Sempach
041 460 06 49

Kassier:

Fredy Felber
Hubelstrasse 25
6204 Sempach
Tel. 041 460 27 82

Mitglieder:

Maria Bärtsch
Margrith Frank-Wolf
Isabella Grubenmann
Ulrike Heublein Dold
Paul Hummel
Sabine Hurschler
Reto Loretz
Cornelia Niederberger
Mario Piazza
Margareta Reinecke
Wilma Schneider
Franz Schwegler
Marietta Sutter
Judith Zwiker Willi

'15

2. Halbjahresprogramm



Besichtigung einer Biogasanlage

Erste Veranstaltung zum Thema Energie (Biogas ESR AG Rain/Hildisrieden)

Bei der freien Besichtigung der Biogas ESR AG Rain/Hildisrieden erfahren Sie, wie aus Ihrem Grüngut, zusammen mit Jauche und Mist Strom erzeugt wird.

Eigentümer und Anlagebauer stehen Ihnen gerne für Fragen zur Verfügung.

Ort: Oeli, 6024 Hildisrieden, beschildert ab Fussballplatz Hildisrieden und ab Restaurant Kreuz, Rain

Anmeldung: keine; Spezielles: kleine Festwirtschaft

Eintritt: frei

Sa **29.8.** 10.00–16.00



"Jasmins Brief"

Lesung mit André David Winter

(in Zusammenarbeit mit der Buchhandlung Untertor Sursee)

Käthe Weiss, die alte, kranke und kinderlose Frau bringt an drei Novembertagen Ordnung in ihr Leben und zieht Bilanz. Die schwierigen Ehejahre ziehen nochmals an ihr vorbei. Ein Buch, in welchem es um Verrat, Schweigen und Versöhnung geht, wunderbar erzählt von André David Winter.

Mit: André David Winter; Ort: Rathaus Sempach

Reservation möglich bei: Buchhandlung Untertor, Sursee, Tel. 041 921 52 51

Eintritt: Fr. 15.–/10.– (Studierende)

Fr **11.9.** 19.30

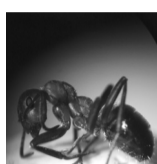

2. Exkursion zu den Waldameisen

Im Mittelpunkt steht die Nestpflege dieser bedrohten Tiere. Dabei werden Ameisenhögel von der letzten Exkursion aufgesucht. Vorkenntnisse der Teilnehmer sind nicht nötig.

Kinder sind herzlich willkommen! Mit: Martin Filli, Revierförster Region Mittelland

Ort: Restaurant „Trumpf Buur“ (Minigolf Anlage), Riedholz, 6030 Ebikon

Anmeldung bis 7. September 2015 bei: Ulrike Heublein Dold, 041 460 48 62 oder dold-family@bluewin.ch

Treffpunkt: Parkplatz Seevogtey, 08.30 Uhr, für die Bildung von Fahrgemeinschaften

Spezielles: gutes Schuhwerk und wetter-entsprechende Kleidung

sind empfohlen! Teilnahme: kostenlos

Sa **12.9.** 09.00–11.30



Ein Abend von und mit "Nussbi"

Paul Nussbaumer (1934–1990), Maler, Illustrator, Grafiker; Hildisrieden

Geschichten, Anekdoten, Bilder von und mit Zeitzeugen – bei Speis und Trank (Fleisch- und Käsehäppchen)

Mit: Margareta Reinecke

Ort: Hotel-Restaurant zum Roten Löwen, Luzernerstrasse 3, 6024 Hildisrieden

Anmeldung bis 4. September 2015 bei: Margareta Reinecke, 041 460 23 15 oder margareta.reinecke@bluewin.ch

Spezielles: eigene Ideen und Geschichten von und zu "Nussbi" sind erwünscht

(bitte bei Anmeldung vermerken)

Kosten: Fr. 20.– (inkl. Speis, ohne Trank)

Do **17.9.** 19.30



Pilz-Einführungskurs

Dieser kurze Einführungskurs richtet sich besonders an Anfänger. In einem theoretischen Teil werden Grundkenntnisse über die Welt der Pilze und zur Artenbestimmung vermittelt.

Anschliessend können die Teilnehmenden das Gelernte bei einer Pirsch durch den Wald

direkt anwenden. Den Abschluss bildet eine fein zubereitete Pilz-Suppe.

Mit: Peter Meinen, Pilzkontrolleur Sursee; Ort: Treffpunkt Parkplatz Seevogtey, 08.15 Uhr, Fahrt mit Privatautos

Anmeldung bis Samstag, 12. Oktober 2015 bei: Christof Lustenberger, 041 460 45 04 oder christof.lustenberger@bluewin.ch; Anzahl Plätze beschränkt

Spezielles: Der Anlass findet bei jeder Witterung statt,

wetterfeste Kleidung mitnehmen

Kosten: Fr. 30.–/15.– (Kinder bis 16 Jahre)

Sa **17.10.** 08.30–11.30



Donne Matte – on the sunny side

Konzert zu den Tagen der Kulturlandschaft

11 verrückte Frauen mit Charme und Erfahrung, selbständig, charismatisch und begehrt, sozial denkend, tierliebend und gern verehrt suchen in ihrem Liederabend

eine partiübergreifende, bilaterale, globale und humorvolle Antwort auf die Frage: Was ist Liebe?

Musikalische Leitung: Aramea Müller; Regie: Bernadette Schürmann

Weitere Infos: www.donnematte.ch; Ort: Aula Felsenegg, Sempach

Reservation: www.aktuelles-sempach.ch; Eintritt: Fr. 25.–

Sa **24.10.** 20.00

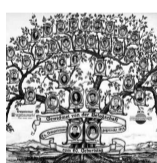

Ahnenforschung

Spurensuche nach unseren Vorfahren

Sind Sie an Ihrer Familiengeschichte interessiert und möchten einmal mit einer eigenen Familienforschung beginnen? In diesem Kurs lernen Sie das Vorgehen und die Hilfsmittel dazu kennen. Wo beginne ich, wie behalte ich den Überblick? Was finde ich im Internet, in Kirchenbüchern, in Zivilstandsbüchern oder im Staatsarchiv Luzern? Der Kurs beschäftigt sich in erster Linie mit der Situation im Kanton Luzern.

Mit: Markus Lischer, lic.phil. Wissenschaftlicher Archivar, Luzern; Ort: Stadthaus Sempach

Achtung: Dieser Kurs ist bereits ausgebucht! Die angemeldeten TeilnehmerInnen erhalten eine Bestätigung.

Dieser Kurs wird zu einem späteren Zeitpunkt wiederholt!; Kosten: Fr. 60.–

Kursdaten: Montag, 2.11. und 9.11.2015 im Stadthaus Sempach, je 19.30 Uhr

Samstag, 14.11.2015 im Staatsarchiv Luzern, 09.00–11.00 Uhr

ab Mo **2.11.** 19.30



Kunsthandwerk im Advent

Auch dieses Jahr zeigen Kunsthandwerkende ihre einzigartigen Arbeiten. Lassen sie sich von ihrer Kreativität, Ideenreichtum und Engagement begeistern. Jedes Stück ein Unikat!

Im Aktuelles-Sempach-Café machen hausgemachte Kuchen und andere Köstlichkeiten

den Besuch perfekt. Wir freuen uns auf Sie!

Ort: Aula Felsenegg, Sempach

Daten: Samstag, 28.11.2015, 13.00–20.00 Uhr

Sonntag, 29.11.2015, 10.00–17.00

ab Sa **28.11.** 13.00–20.00

Jahreskarte für Fr. 40.–

Berechtigt zum freien Eintritt aller Veranstaltungen auf dem Kalender des Aktuellen Sempach, ausgenommen Exkursionen und Kurse, sowie eventuelle Materialkosten. Die Karte ist ab Kaufdatum ein Jahr gültig und nicht übertragbar. Erhältlich an den Veranstaltungen des Aktuellen Sempach. Die Jahreskarte und/oder Geschenkgutscheine erhalten Sie auch unter www.aktuelles-sempach.ch

